



Enjoy Always Travel Co., Ltd

98/88 หมู่บ้านกลางเมืองสวนหลวง ซอยเฉลิมพระเกียรติ 5.9

ซอย 28 แยก 14 แขวงดอกไม้ เขตประเวศ กทม 10250

โทรศัพท์ : 089-168-2530 , 02-077-5198

E-mail:enjoyalwaystravel@gmail.com



# Turkey

มหัศจรรย์

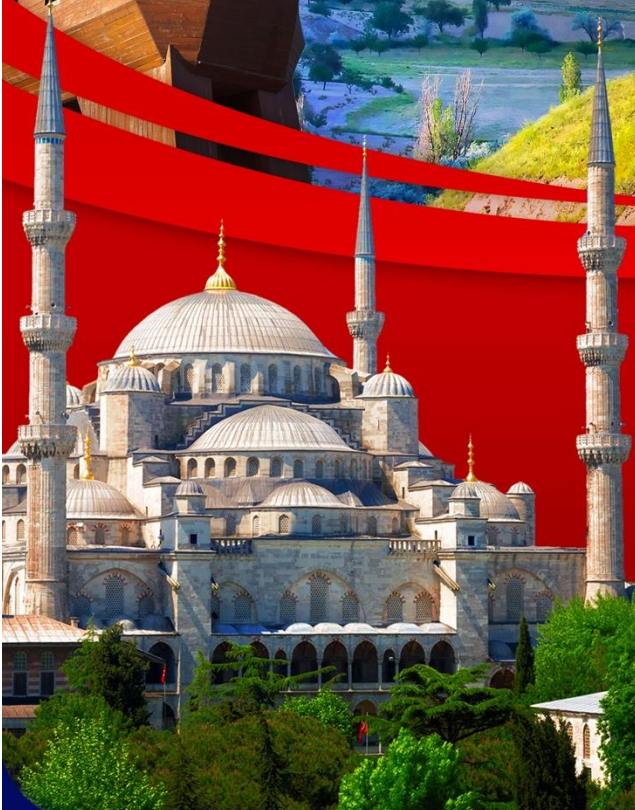

8 วัน 5 คืน

บินตรงสู่อิสตันบูล + บินภายใน 1 ชา

เริ่มที่

**34,900.-**

เดินทาง พ.ค.-ธ.ค.62

ชมโชว์  
Belly  
Dance

ชมดินแดน 2 ทวีป นั่งบอลูน ชมเมืองคัปปาโดเกีย  
ชมวิหารเซนต์โซเฟีย ชมม้าไม้เมืองทรอย

★★★★★  
5 พักดี  
ดาว  
ตุรกี

พักโรงแรมถ้า 1 คืน





โปรแกรมการเดินทาง 8 วัน 5 คืน : เดินทางโดยสายการบินเตอร์กิชแอร์ไลน์



BKK	→	IST
เที่ยวบิน	ออก	ถึง
TK65	21.45	04.10

IST	→	NAV
เที่ยวบิน	ออก	ถึง
TK2006	06.35	08.00

IST	→	BKK
เที่ยวบิน	ออก	ถึง
TK68	01.25	15.00

วันแรก      กรุงเทพฯ • ตุรกี      🍴 (-/-/-)

18.30 น.      พร้อมกันที่สนามบินสุวรรณภูมิ เคาน์เตอร์สายการบินเตอร์กิชแอร์ไลน์ เคาน์เตอร์ U ประตู 9  
**Turkish Airlines (TK)** โดยมีเจ้าหน้าที่อำนวยความสะดวกแก่ทุกท่าน

21.45 น.      ออกเดินทาง (บินตรง)สู่ประเทศตุรกี เมืองอิสตันบูล โดยเที่ยวบินที่ **TK65**

**\*\*พีเรียคตั้งแต่วันที่ 01 พ.ย.62 เป็นต้นไป ทางสายการบินมีการเปลี่ยนแปลงเวลาบิน ขาไป ดังนี้\*\***

19.30 น.      พร้อมกันที่สนามบินสุวรรณภูมิ เคาน์เตอร์สายการบินเตอร์กิชแอร์ไลน์ เคาน์เตอร์ U ประตู 9  
**Turkish Airlines (TK)** โดยมีเจ้าหน้าที่อำนวยความสะดวกแก่ทุกท่าน

22.50 น.      ออกเดินทาง (บินตรง)สู่ประเทศตุรกี เมืองอิสตันบูล โดยเที่ยวบินที่ **TK65**



- ที่นั่ง  
กว้างสบาย
- บริการเสิร์ฟอาหาร  
2 sou
- มีจอทีวี  
ทุกที่นั่ง
- พนักงาน  
ต้อนรับอย่างอบอุ่น
- น้ำหนักกระเป๋า  
20 กก.

วันที่สอง

สนามบินอิสตันบูล • สนามบินเนฟเซโฮร์ **บินภายใน** • เมืองคัปปาโดเกีย • พิพิธภัณฑ์กลางแจ้งเกอร์เมนครใต้ดินไคม์คลี • ชมโรงงานผลิตพรมทอมือ • ชมโรงงานเซรามิกและโรงงานจิ๋วเอร์รี่

🕒 (-/กลางวัน/เย็น)

05.45 น.

เดินทางถึง ท่าอากาศยานอิสตันบูล อาตาตุร์ก ประเทศตุรกี เตรียมตัวเปลี่ยนเครื่องเพื่อบินภายในประเทศ

06.35 น.

ออกเดินทางสู่ **สนามบินเนฟเซโฮร์ (NevşehirKapadokya Airport)** โดยเที่ยวบินที่ **TK2006**

07.50 น.

เดินทางถึง **เมืองเนฟเซโฮร์** ผ่านพิธีการตรวจคนเข้าเมืองเป็นที่เรียบร้อยแล้วพบการต้อนรับอย่างอบอุ่นจากเจ้าหน้าที่ (เวลาท้องถิ่นที่ตุรกีช้ากว่าประเทศไทย 4 ชั่วโมง)

**เดินทางสู่**

**เมืองคัปปาโดเกีย (Cappadocia)** ใช้เวลาเดินทางประมาณ 1 ชั่วโมง เป็นชื่อเก่าแก่ภาษาฮิตไตต์ แปลว่า “ดินแดนม้าพันธุ์ดี” ตั้งอยู่ทางตอนกลางของตุรกีเป็นพื้นที่พิเศษเกิดจากการระเบิดของภูเขาไฟเออซิเยส และภูเขาไฟ ฮาซาน เมื่อประมาณ 3 ล้านปีมาแล้ว (ปัจจุบันภูเขาไฟทั้ง 2 ดับแล้ว) ทำให้ลาวาที่พ่นออกมาและเถื่อนจำนวนมากกระจายไปทั่วบริเวณทับถมเป็นแผ่นดินชั้นใหม่ขึ้นมา จากนั้นกระแสน้ำ ลม ฝน แดด และหิมะ ได้ร่วมด้วยช่วยกันกัดเซาะกร่อนกินแผ่นดินภูเขาไฟไปเรื่อยๆ นับแสนนับล้านปี จนเกิดเป็นภูมิประเทศประหลาดแปลกตาน่าพิศวง ที่เต็มไปด้วยหินรูปแท่ง กรวย(คว่ำ) ปล่อง กระจอม โคม และอีกสารพัดรูปร่าง ดูประหนึ่งดินแดนในเทพนิยายจนผู้คนในพื้นที่เรียกขานกันว่า “ปล่องไฟนางฟ้า” ที่ในปี ค.ศ.1985 ยูเนสโกได้ประกาศให้พื้นที่มหัศจรรย์แห่งนี้เป็นมรดกโลกทางธรรมชาติและวัฒนธรรมแห่งแรกของตุรกี จากนั้น **ชมพิพิธภัณฑ์กลางแจ้งเกอร์เม (Goreme Open Air Museum)** เป็นสถาน

ที่ที่มีความงดงามและเต็มไปด้วยคุณค่าทางประวัติศาสตร์ ได้รับขึ้นทะเบียนจากองค์การยูเนสโกให้เป็นมรดกโลกในปี 1984 สร้างโดยชาวคริสต์ที่หลบหนีการข่มขู่คนต่างศาสนาของทหารออตโตมัน และสร้างโบสถ์ไว้มากกว่า 30 แห่ง จนกลายเป็นศูนย์กลางสำนักสงฆ์เมื่อราวปี

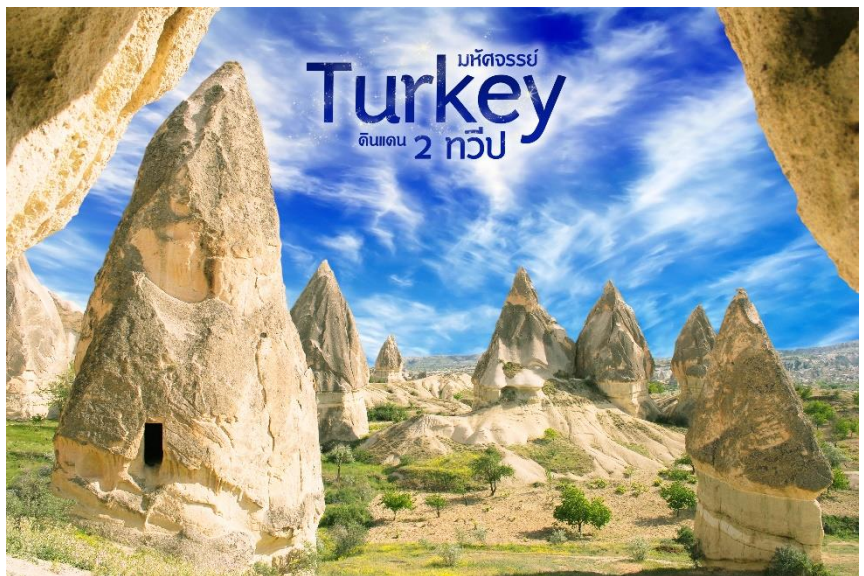



300-1200 ภายในมีภาพวาดเฟรสโกบนผนังและเพดานภายในถ้ำที่ถูกกวาดไว้ตั้งแต่ศตวรรษที่ 9 ช่างงดงาม  
ตราตรึงใจแก่ผู้มาเยือน

เที่ยง

📍รับประทานอาหารกลางวัน ณ ภัตตาคาร

จากนั้น

**นครใต้ดินไคหมักลิ(Underground City of Derinkuyu or Kaymakli)**เกิดจากการขุดเจาะพื้นดินลึกลงไป  
10 กว่าชั้น เพื่อใช้เป็นที่หลบภัยจากข้าศึกศัตรู ในยามสงคราม ของชาวคัปปาโดเกียในอดีต โดยทั้งจากชาว  
อาหรับจากทางตะวันออกที่ต้องการเข้ามายึดครองดินแดนนี้เพื่อหวังผลประโยชน์ทางการค้า และชาว  
โรมันจากทางตะวันตกด้วยเหตุผลเดียวกัน รวมทั้งต้องการที่จะหยุดยั้งการเผยแพร่ศาสนาคริสต์ในดินแดน  
แถบนี้ด้วย เมืองใต้ดินแห่งนี้มีครบเครื่องทุกอย่างทั้งห้องโถง ห้องนอน ห้องน้ำ ห้องถนอมอาหาร ห้องครัว  
ห้องอาหาร โบสถ์ ทางหนีฉุกเฉิน ฯลฯ แม้จะเป็นเมืองขนาดใหญ่ขุดลึกลงไปใต้ดินหลายชั้น แต่ว่าอากาศ  
ในนั้นถ่ายเทเย็นสบาย หนาวร้อนอากาศเย็น หน้าหนาวอากาศอบอุ่น มีอุณหภูมิเฉลี่ย 17-18 องศาเซลเซียส  
และด้วยการออกแบบที่ดี มีทางออกฉุกเฉินที่เป็นทางระบายอากาศไปในตัว ทำให้อากาศถ่ายเท



มหัศจรรย์  
**Turkey**  
ดินแดน 2 ทวีป



จากนั้น

**ชมโรงงานผลิต พรมทอมือ** หัตถกรรมของชาวตุรกีที่มีชื่อเสียงโด่งดังไปทั่วโลก มีคุณภาพดี ลวดลายสวยงาม และมีราคาแพง หาซื้อได้ทั่วไป ลวดลายแตกต่างกันออกไปตามแหล่งที่ผลิต แต่ละท้องถิ่นจะมีสินค้าขึ้นชื่อของตนเองโดยเฉพาะ พรมที่มีราคาแพงจะทอด้วยขนสัตว์ มีชื่อเสียงมากที่สุดต้องเป็นของเมืองเฮเรเค (Hereke)พรมมี 2 แบบ ตามลักษณะความยาวของเส้นใบที่ใช้ทอคือ ฮาลี (Hali) เป็นพรมทั่วไปที่นิยมขายกันอย่างแพร่หลาย ทำจากวัสดุ ทั้งขนสัตว์ ฝ้าย ไหม ระหว่างการทอเมื่อผูกปมแล้วจะตัดเส้นใยออก จะเหลือเพียงด้านเดียวที่มีขนปุยฟูขึ้นมา เป็นลวดลายตามที่ต้องการ อีกแบบคือ "คาลิม" (Kilim) ทอจากขนสัตว์ ฝ้าย และไหม ราคาถูกกว่าฮาลีชนิดที่มีชื่อเสียงจะมาจากเมืองเฮเรเค **ชมโรงงานเซรามิกและโรงงานจิวเวอรี่** อีสระเซิญท่านเลือกชมสินค้าตามอัธยาศัย

เย็น  
จากนั้น

**🎉รับประทานอาหารเย็น ณ ภัตตาคาร ชมการแสดงพื้นเมือง “โซว์ระบำหน้าท้อง”**

**Belly Dance**เป็นการเต้นรำที่เก่าแก่อย่างหนึ่งเกิดขึ้นมาเมื่อประมาณ 6000 ปีในดินแดนแถบอียิปต์ และเมดิเตอร์เรเนียน นักประวัติศาสตร์เชื่อกันว่าชนเผ่าอียิปซีเร่ร่อนคือคนกลุ่มสำคัญที่ได้โอนูรักษะระบำหน้าท้องให้มีมาจนถึงปัจจุบันและการเดินทางของชาวอียิปซีทำให้ระบำหน้าท้องแพร่หลาย มีการพัฒนาจนกลายเป็นศิลปะที่โดดเด่น สวยงาม จนกลายมาเป็นระบำหน้าท้องตุรกีในปัจจุบัน



ที่พัก

**พักโรงแรมตกแต่งสไตล์เก่า 1 คืน ALFINA CAVE HOTELหรือเทียบเท่าในระดับเดียวกันมาตรฐานตุรกี**  
**\*\* ในกรณีโรงแรมสไตล์เก่าเต็ม ทางบริษัทฯ ขอสงวนสิทธิ์ใช้โรงแรมเทียบเท่าระดับเดียวกันแทน\*\***



วันที่สาม

เมืองคอนย่า • สถานีคาราวาน • พิพิธภัณฑ์เมฟลาน่า • เมืองปามุคคาเล 📍 (เช้า/กลางวัน/เย็น)

05.00 น.

นำท่านเดินทางไปยังสัมผัสบรรยากาศเมืองคัปปาโดเกียยามเช้า โดยการขึ้นบอลลูน โดยท่านจะเห็นวิวทิวเมืองคัปปาโดเกีย โดยจะนั่งบอลลูนใช้เวลาประมาณ 1 ชั่วโมง ค่าบอลลูนไม่ได้รวมอยู่ในรายการ ค่าบริการท่านละ 230 USDโดยประมาณ โดยสอบถามราคากับทางหัวหน้าทัวร์อีกทีในวันที่จะเดินทาง



เช้า

📍บริการอาหารเช้า ณ โรงแรม



เดินทางสู่

**เมืองคอนย่า** ใช้เวลาประมาณ 3 ชั่วโมง ระหว่างทางแวะชม **สถานาคาราวาน (Caravanserai)** มักจะเป็นสิ่งก่อสร้างที่มีอิทธิพลจากเปอร์เซีย ที่ก่อสร้างเป็นที่พักเล็กข้างทางที่นักเดินทางสามารถใช้สำหรับการพักผ่อน ให้ความเหนื่อยจากการเดินทาง สถานาคาราวานตั้งอยู่ได้จากการคมนาคมทางการค้า การติดต่อสื่อสาร และการเดินทางของผู้คนในเครือข่ายของเส้นทางการค้า (trade routes) เป็นที่รู้จักในภาษาไทยด้วยชื่อเรียกว่า "โรงเตี๊ยม"

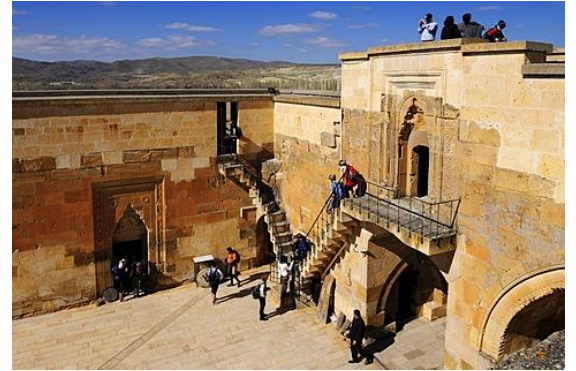

เที่ยง

🍴รับประทานอาหารกลางวัน ณ **ภัตตาคาร**

นำท่านชม

**พิพิธภัณฑ์เมฟลาน่า (Mevlana museum)** หรือสำนักมวอน ก่อตั้งขึ้นในปี ค.ศ.1231 โดยเมฟลาน่า เจลาเลดดิน ซึ่งเชื่อกันว่าชายคนนี้เป็นผู้วิเศษของศาสนาอิสลาม พิพิธภัณฑ์เป็นสุสานของเมฟานา เจลาเลดดินภายนอกเป็นหอทรงกระบอกปลายแหลมสีเขียวสดใส ภายในตกแต่งประดับประดาฝาผนังแบบมุสลิม

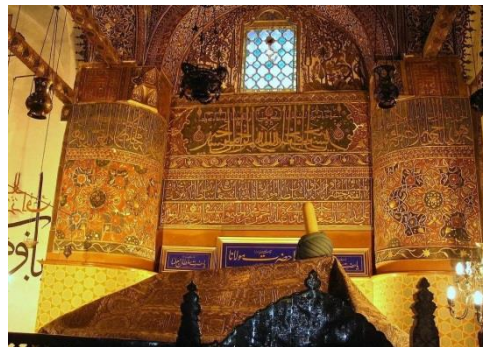
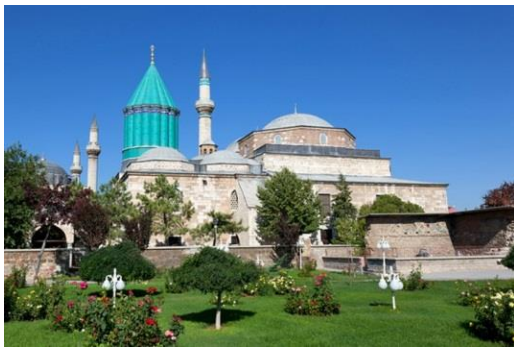

จากนั้น

ทำท่านเดินสู่ **ปามุกคาล (Pamukkale)** ใช้เวลาเดินทางประมาณ 4 ชั่วโมง.

เย็น

🍴รับประทานอาหารเย็น ณ **ภัตตาคาร**

ที่พัก

**COLOSSAE THERMAL HOTEL** หรือเทียบเท่าระดับ 5 ดาวที่ **PAMUKKALA** มาตรฐานระดับดาวตุรกี



วันที่สี่

ปราสาทปุยฝ้าย-โรงงานผลิตเสื้อผ้า-เมืองโบราณเอฟิซุส • เมืองไอวาลิก (เช้า/กลางวัน/เย็น)

เช้า

บริการอาหารเช้า ณ ภัตตาคาร

**ปามุคคาเล แปลว่า ปราสาทปุยฝ้าย (Cotton Castle)** ในภาษาตุรกี ตั้งอยู่ในเมืองปามุคคาเล จังหวัดเดนิซลิ (Denizli) ประเทศตุรกี มีลักษณะเป็นระเบียงน้ำพุเกลือร้อน ซึ่งเกิดขึ้นจากการเกิดแผ่นดินไหวของโลกในอดีต มีความยาวประมาณ 2.7 กิโลเมตร สูง 160 เมตร ความงดงามสุดวิจิตรของสถานที่แห่งนี้เกิดขึ้นจากบ่อน้ำร้อนที่อุดมไปด้วยแคลเซียมคาร์บอเนต หรือหินปูน ซึ่งเมื่อน้ำพุร้อนระเหยขึ้นมาเป็นเวลานาน ไอน้ำก็จะค่อย ๆ ก่อให้เกิดชั้นของแคลเซียมเกาะบริเวณขอบบ่อจนเกิดเป็นผนังสีขาวขึ้นนั่นเองด้วยความเชื่อว่าปามุคคาเล เป็นเหมือนสถานที่ศักดิ์สิทธิ์ ซึ่งมีสรรพคุณในการรักษาบำบัดการอาการต่าง ๆ ทำให้ในอดีตชนเผ่ากรีก-โรมันได้เข้ามาสร้างเมืองอยู่บนบ่อน้ำพุร้อนแห่งนี้ และขนานนามเมืองนั้นว่า ฮีเอราโพลิส อันหมายถึงเมืองศักดิ์สิทธิ์ และปามุคคาเล ก็ได้ถูกใช้เป็นสปาบำบัดโรคมานานกว่าพันปี





เที่ยง

📍รับประทานอาหารกลางวัน ณ ภัตตาคาร

หลังอาหาร

นำท่านชม **โรงงานผลิตเสื้อหนัง** ที่มีคุณภาพและชื่อเสียงของตุรกี เสื้อแจ็คเก็ตและหนัง มีคุณภาพดี แบบทันสมัย มีน้ำหนักเบา ฟอกหนังดี นุ่มบางเบา สวมใส่สบายขึ้น ราคาถูกกว่าในยุโรปหรือสหรัฐอเมริกา ครั้งต่อครั้ง เพราะตุรกีเป็นผู้ผลิตและส่งออกไปขายทั่วโลก

จากนั้น

**ชมเมืองโบราณเอเฟซุส (Ephesus)** เมืองโบราณที่ได้มีการบำรุงรักษาไว้เป็นอย่างดีแห่งหนึ่งของโลก เมืองเอเฟซุสเป็นเมืองในยุคโบราณที่ยิ่งใหญ่ สวยงามสมกับการเป็น 1 ใน 7 สิ่งมหัศจรรย์ของโลกยุคโบราณเมืองโบราณเอเฟซุส รุ่งเรืองในยุคสมัยกรีก และโรมัน มีอายุกว่า 2,500 ปี เป็นที่อยู่อาศัยของชาวไอโอเนียน (Ionian) ที่อพยพมาจากกรีก ซึ่งรุ่งเรืองขึ้นมาในศตวรรษที่ 6 ก่อนคริสต์กาลแผนผังเมืองเอเฟซุสนั้นได้ชื่อว่าเป็นเลิศทางด้านยุทธศาสตร์ทหาร และการค้า โดยตัวเมืองตั้งอยู่ติดกับทะเลอีเจียน เรือสินค้าสามารถเทียบท่าได้ใกล้ประตูเมืองมาก และตัวเมืองเอเฟซุสนั้นตั้งอยู่ในหุบเขาที่ขนาบด้วยภูเขาสูงสองด้าน คือภูเขาคอเรสซัส (Mount Coressus) กับ ภูเขาไพออน (Mount Pion) จึงทำให้เข้าสู่กับกุ่มได้ยากมาก



เย็น **📍**รับประทานอาหารเย็น ณ ภัตตาคาร

ที่พัก **HALIC PARK DIKILI** หรือเทียบเท่าระดับ 5 ดาวที่เมือง **Ayvalik**มาตรฐานระดับดาวตุรกี

วันที่ทำ **ช่างักกาเล•ชมเมืองโบราณทรอย•ถ่ายรูป กับม้าโทรจัน •เมืองอิสตันบูล 📍 (เช้า/กลางวัน/เย็น)**

เช้า **📍**บริการอาหารเช้า ณ ภัตตาคาร

เดินทางสู่ **เมืองช่างักกาเล(Canakkale)** เป็นเมืองที่ปัจจุบันเป็นเมืองท่องเที่ยวที่สำคัญของตุรกี มีความสำคัญทางประวัติศาสตร์ เดิมมีชื่อว่า **โบกาซี (Bogazi)**หรือ **เฮลเลสพอนต์ (Hellespont)**มีความยาว 65 กิโลเมตร ส่วนที่แคบที่สุดกว้าง 1.3 กิโลเมตร เนื่องจากตั้งอยู่บนจุดแคบที่สุดของช่องแคบดาร์ดาเนลส์ ใกล้กับแหลมเกลิโบลูของกรีซ บนฝั่งของ 2 ทะเลคือ ทะเลมาร์มารา และ ทะเลเอเจียนช่างักกาเลเคยเป็นที่ตั้งของเมืองทรอย ที่ปรากฏในสงครามกรุงทรอย ปัจจุบัน มีซากของกำแพงเมืองที่เป็นหินหนาปรากฏอยู่ จึงเป็นสถานที่ท่องเที่ยวที่สำคัญ

จากนั้น **ชม เมืองโบราณ ทรอย(Troy)**ตามตำนานกรีกโบราณในมหากาพย์เรื่อง ‘อิลีียด’ (Iliad) ของกวีนามว่า ‘โฮเมอร์’ (Homer) ได้มีการบันทึกเรื่องราวเกี่ยวกับ ‘กรุงทรอย’ (Troy) เอาไว้ว่า ‘กรุงทรอย มีที่ตั้งอยู่ในบริเวณจุดยุทธศาสตร์ที่ดีที่สุดของช่องแคบเฮลเลสพอนต์ (Hellenpond) ทำให้นครแห่งนี้สามารถควบคุมเส้นทางการติดต่อทั้งทางบกและทางน้ำระหว่างทวีปเอเชียและทวีปยุโรปได้’ ตามบันทึกที่ว่านี้นั้นแรกเริ่มเดิมทีเหล่านักปราชญ์และผู้เชี่ยวชาญทั้งหลายต่างก็เชื่อว่ากรุงทรอยเป็นแค่เมืองในตำนาน หาได้มีอยู่จริงบนโลกใบนี้ไม่ หากแต่เมื่อราว 140 ปีที่แล้ว มีผู้ค้นพบซากของเมืองโบราณแห่งหนึ่ง ซึ่งเชื่อกันว่านี่คือซากของ ‘กรุงทรอย’



เที่ยง **📍**รับประทานอาหารกลางวัน ณ ภัตตาคาร



ระหว่างทาง

**แฉาดำรูป กับม้าโทรจัน หรือ ม้าไม้เมืองทรอย (Trojan horse)** เป็นม้าขนาดใหญ่ที่ทำจากไม้ จากมหากาพย์อิลเลียดเรื่องสงครามเมืองทรอย ม้าไม้นี้เกิดขึ้นจากอุบายของ โอดิสเซียส ในการบุกเข้าเมืองทรอย ที่มีป้อมปราการแข็งแรง หลังจากที่รบยึดเชื่อกันมานานถึง 10 ปีแล้ว ด้วยการให้ทหารสร้างม้าไม้ขึ้นขึ้นมา แล้วลากไปวางไว้หน้ากำแพงเมืองทรอย แล้วให้ทหารกรีกสร้างทำเป็นล่าถอยออกไป เมื่อชาวทรอยเห็นแล้วเข้าใจว่าเป็นบรรณาการที่ทางฝ่ายกรีกสร้างขึ้นมาเพื่อบูชาเทพเจ้าและล่าถอยไปแล้ว จึงลากเข้าไปไว้ในเมืองและฉลองชัยชนะ เมื่อตกดึก ทหารกรีกที่ซ่อนตัวอยู่ในม้าไม้ ก็ไต่ลงมาเผาเมืองและปล้นเมืองทรอยได้เป็นที่สำเร็จ

จากนั้น

นำท่านเดินทางสู่เมืองอิสตันบูล (ใช้เวลาในการเดินทาง 5 ชั่วโมง) **เมืองอิสตันบูล** เป็นเมืองที่มีประชากรมากที่สุดในประเทศตุรกี ตั้งอยู่บริเวณช่องแคบบอสฟอรัส ซึ่งทำให้อิสตันบูลเป็นเมืองสำคัญเพียงเมืองเดียวในโลก ที่ตั้งอยู่ใน 2 ทวีป คือ ทวีปยุโรป (ฝั่ง Thrace ของบอสฟอรัส) และ ทวีปเอเชีย (ฝั่งอานาโตเลีย)

เย็น

**📍 รับประทานอาหารเย็น ณ ภัตตาคาร**

ที่พัก

**LIONEL HOTEL หรือเทียบเท่าระดับ 5 ดาวที่เมือง ISTANBUL มาตรฐานระดับดาวตุรกี**



วันที่หก

**บลูมอสก์ • ตลาดแกรนด์บาซาร์ • พระราชวังโดลมาบาห์เซ่ • ล่องเรือช่องแคบบอสฟอรัส • ชอปปีง สไปซ์มาเก็ต**

**📍 (เช้า/กลางวัน/เย็น)**

เช้า

**📍 บริการอาหารเช้า ณ ภัตตาคาร**

จากนั้น

ชมสัญลักษณ์ของเมืองนครอิสตันบูล **“บลูมอสก์” (Blue Mosque) สุเหร่าสีน้ำเงิน** สถานที่ที่ไม่ควรพลาดเมื่อเดินทางมาเยือนเมืองอิสตันบูล มีชื่อเรียกอีกอย่างหนึ่งว่าสุเหร่าสุลต่านอาห์เมตที่ 1 (Sultan Ahmet I) เป็นสุเหร่าที่มีแรงบันดาลใจมาจากการสร้างที่ต้องการเอาชนะและต้องการให้มีขนาดใหญ่กว่าวิหารเซนต์

โซเฟียในสมัยนั้น ซึ่ง **วิหารเซนต์โซเฟียได้รับการจัดอันดับเป็น 1 ใน 7 ของสิ่งมหัศจรรย์ของโลก** ในยุคกลางสุเหร่าแห่งนี้ประดับด้วยกระเบื้องอักษนิค บนกำแพงชั้นในที่มีสีฟ้าสลายดอกไม้ต่างๆเช่นกุหลาบ ทิวลิปคานะชั้น ฯลฯ โดยหันหน้าเข้าวิหารเซนต์โซเฟียเพื่อประชันความงามกันคนละฝั่ง ถ้ามองจากด้านนอกวิหารจะมองเห็นหอสวดมนต์ 6 หอ ซึ่งปกติมีสยิดจะมีหอสวดมนต์เพียง 1 หรือ 2 หอ แต่มีสยิดแห่งนี้มีหอมินาเรตทั้ง 6 หอ ตกแต่งด้วยหน้าต่าง 260 บาน สลับด้วยกระจกสีอันน่าวิจิตร มีพื้นที่ให้ละหมาดกว้างขวาง มีขนาดใหญ่ ภายในประกอบด้วย โรงเรียนสอนศาสนา โรงพยาบาล ที่พักสำหรับขบวนคาราวาน โรงครัวต้มน้ำ ปัจจุบันเปิดให้เข้าไปทำละหมาด 24 ชั่วโมง



จากนั้น

**ชอปปิ้ง ณ ตลาดแกรนด์บাজার (Grand Bazaar)** เป็นตลาดที่เก่าแก่ที่สุดในประเทศตุรกี มีความเป็นมายาวนานกว่า 1,000 ปี นอกจากจะเก่าแก่ที่สุดแล้ว ยังเป็นตลาดในร่มสถาปัตยกรรมแบบออตโตมันที่ใหญ่และเก่าแก่ที่สุดในโลกอีกด้วย ภายในตลาดแกรนด์บাজারมีร้านค้ามากกว่า 4,000 ร้าน มีทางเข้ามากกว่า 21 ทาง แบ่งออกเป็นโซนตามประเภทสินค้าชัดเจน สินค้าหลักๆ ที่ขายในนี้คือ เครื่องเงิน พรม สิ่งทอ เสื้อผ้า วัตถุโบราณ ทองคำ และของที่ระลึก



เที่ยง

📍รับประทานอาหารกลางวัน ณ **ภัตตาคาร**

ชม

**พระราชวังโดลมาบาห์เซ่(Dolmabahce Palace)** ซึ่งสร้างเสร็จในสมัยของสุลต่านอับดุลเมจิดซึ่งทรงคลั่งไคล้ความเป็นยุโรปอย่างที่สุดทรงมีพระประสงค์จะให้พระราชวังแห่งนี้เป็นที่ประทับแห่งใหม่แทนพระราชวังทอปกาปีการก่อสร้างพระราชวังโดลมาบาห์เซ่เน้นความหรูหราอลังการสะท้อนความเป็นสถาปัตยกรรมแบบยุโรปที่เด่นชัด ด้านหน้าพระราชวังมีหอนาฬิกาใหญ่สไตล์นีโอคลาสสิก ตั้งตระหง่าน ขณะที่ตัวพระราชวังนั้นงดงามด้วยศิลปะแบบนีโอคลาสสิก ลูกกรงบันไดยังคงตกแต่งด้วยแก้วเจียรไน ห้องโถงใหญ่ประดับด้วยโคมระย้าขนาดมหึมาหนักกว่า 4.5 ตัน อลังการงานสร้างจริงๆ

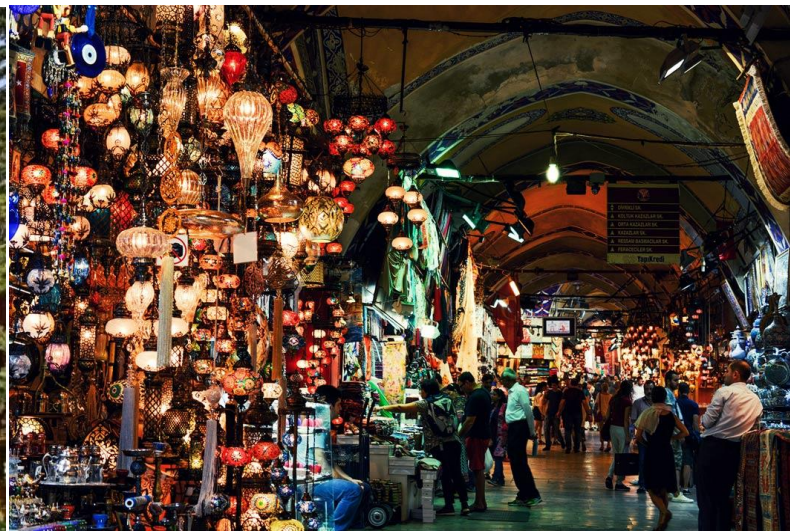

จากนั้น

นำท่านล่องเรือ **ช่องแคบบอสฟอรัส(Bosphorus Strait)** เป็นช่องแคบที่กั้นระหว่างตุรกีเธรซที่อยู่ในทวีปยุโรปกับคาบสมุทรอานาโตเลียในทวีปเอเชีย เป็นช่องแคบหนึ่งของตุรกีคู่กับช่องแคบดาร์เดเนลส์ทางตอนใต้ที่เชื่อมกับทะเลอีเจียน ช่องแคบบอสฟอรัสทางตอนเหนือและช่องแคบดาร์ดานेलส์ทางตอนใต้เชื่อมระหว่างทะเลดำกับทะเลเมดิเตอร์เรเนียนช่องแคบบอสฟอรัสยาวราว 30 กิโลเมตร ส่วนที่กว้างที่สุดกว้าง 3,700 เมตร ส่วนที่แคบที่สุดกว้าง 700 เมตร





ความถี่ระหว่าง 36 ถึง 124 เมตร ฝั่งทะเลของช่องแคบเป็นเมืองอิสตันบูลที่มีประชากรหนาแน่นถึงราว 11 ล้านคน

จากนั้น

**ชอปปีง ณ สไปซ์มาเก็ต** เป็นตลาดที่มีอายุเก่าแก่ยาวนาน ถึง 350 กว่าปีสินค้าที่ขายอันดับหนึ่งได้แก่เครื่องเทศตามชื่อของตลาดสไปซ์ โดยแทบทุกร้านจะมีกระบะไม้วางเรียงกัน แต่ละกระบะจะบรรจุเครื่องเทศกลิ่นต่างๆ เช่น เครื่องเทศสำหรับหมักเนื้อ ต้มน้ำซุป หรือแม้แต่อบเซซหรือชีเนมอนที่ใช้ผสมกับเครื่องดื่มนอกจากเครื่องเทศแล้วยังมีสินค้า



ประเภทถั่ว ชาผลไม้รวม ไปถึงผลไม้อบแห้ง น้ำผึ้งแท้ น้ำมันหอมระเหย ที่นักท่องเที่ยวนิยมซื้อติดไม้ติดมือไปเป็นของฝาก รวมถึงเตอิกชิลีไลท์ ขนมหวานเตอร์กิชต้นตำรับแท้ๆ

เย็น

**📍รับประทานอาหารเย็น ณ ภัตตาคาร**

ที่พัก

**LIONEL HOTEL หรือเทียบเท่าระดับ 5 ดาวที่เมือง ISTANBUL มาตรฐานระดับดาวตุรกี**



วันที่เด็ด

ฮายาโซฟีอา • อุโมงค์เก็บน้ำใต้ดินเยเรบาตัน • ฮิปโปโดรม • ชมพระราชวังทอปกาปี  
สนามบินอิสตันบูล

**📍(เช้า/กลางวัน/เย็น)**

เช้า

**📍บริการอาหารเช้า ณ ห้องอาหารโรงแรม**



## นำท่านชม

**ฮายาโซฟีอา (Hagia Sophia)** เดิมเคยเป็นโบสถ์ของคริสตศาสนา นิกายอีสเทิร์นออร์ทอดอกซ์ ต่อมาถูกเปลี่ยนเป็นสุเหร่า ปัจจุบันเป็นพิพิธภัณฑสถาน ตั้งอยู่ที่นครอิสตันบูล ประเทศตุรกี ถือเป็นสิ่งก่อสร้างที่ยิ่งใหญ่ที่สุดแห่งหนึ่งและมักถูกจัดให้อยู่ในรายการสิ่งมหัศจรรย์ของโลกในยุคกลาง จุดเด่นอยู่ที่ยอดโดมขนาดมหึมากลางวิหาร และนับเป็นตัวอย่างที่ดีที่สุดของสถาปัตยกรรมไบแซนไทน์ ฮายาโซฟีอาเคยเป็นโบสถ์ที่ใหญ่ที่สุดในโลกมานานเกือบพันปี จนกระทั่งอาสนวิหารเซบิยาสร้างเสร็จในปี 1520 สิ่งก่อสร้างที่ปรากฏอยู่ในปัจจุบันถูกสร้างให้เป็นโบสถ์ในระหว่างปี ค.ศ. 532-537 โดยจักรพรรดิจัสติเนียนแห่งจักรวรรดิไบแซนไทน์ และเป็นโบสถ์หลังที่สามถูกสร้างขึ้นในสถานที่เดียวกันนี้ (โบสถ์สองหลังแรกถูกทำลายในระหว่างการจลาจล) โบสถ์นี้เป็นศูนย์กลางของนิกายอีสเทิร์นออร์ทอดอกซ์เป็นเวลาเกือบ 1,000 ปีในปี 1453 หลังจากที่จักรวรรดิออตโตมันพิชิตจักรวรรดิไบแซนไทน์ สุลต่านเมห์เหม็ดที่ 2 จึงดัดแปลงโบสถ์ให้กลายเป็นสุเหร่า เช่นย้ายระฆัง แท่นบูชา รูปปั้นต่าง ๆ ออก และสร้างสัญลักษณ์ทางอิสลาม เช่นเสามินาเรตแทน สุเหร่าโซฟีอาเป็นสุเหร่าหลักของอิสตันบูลมากกว่า 500 ปี และเป็นต้นแบบของสุเหร่าออตโตมันอีกหลายแห่ง เช่นสุเหร่าสุลต่านอาเหม็ด (สุเหร่าสีน้ำเงิน), สุเหร่าเซห์ซาเด, สุเหร่าซ็อลเยมานียะ และสุเหร่าริสเทม ปาซา ในปี 1935 ฮายาโซฟีอาก็ถูกเปลี่ยนเป็นพิพิธภัณฑสถานโดยรัฐบาลตุรกีจนถึงปัจจุบัน



## ชม

**อุโมงค์เก็บน้ำใต้ดินเยเรบาดัน (Basilica Cistern)** อุโมงค์เก็บน้ำที่มีขนาดใหญ่ที่สุดในนครอิสตันบูลสามารถเก็บน้ำได้มากถึง 88,000 ลูกบาศก์เมตร สร้างขึ้นตั้งแต่คริสต์ศตวรรษที่ 6 กว้าง 70 เมตร ยาว 140 เมตร ลึก 8 เมตร ภายในอุโมงค์มีเสากรีกต้นสูงใหญ่ตั้งแต่คำเรียงราย



เป็นแถวถึง 336 ต้น ไข่เก็บน้ำเอาไว้อุปโภคบริโภคภายในวัง โดยลำเลียงน้ำมาจากทะเลดำ ปัจจุบันไม่ได้ใช้งานแล้ว เป็นเพียงที่ท่องเที่ยวอย่างเดียวเท่านั้น

เที่ยง

📍รับประทานอาหารกลางวัน ณ ภัตตาคาร

จากนั้น

ชม **จัตุรัสสุลต่าน อห์เหม็ด(Sultanahmed Complex)** หรือที่มีชื่อเรียกมาแต่โบราณว่า **ฮิปโปโดรม (Hippodrome)** ซึ่งย่านแห่งนี้แต่เดิมเป็นจุดศูนย์กลางของเมืองในยุคไบแซนไทน์และใช้เป็นลานกว้างสำหรับแข่งกีฬาขับริมม้า แต่ในปัจจุบันเหลือเพียงร่องรอยจากอดีตที่มีแค่ลานและเสาโบราณอีก 3 ต้น คือ เสาโอเบลิสก์แห่งกษัตริย์เซโอโดเซียส (Theodosius Obelisk) เป็นเสาทรงสี่เหลี่ยมฐานกว้างแล้วค่อย ๆ เรียวยาวขึ้นไปเป็นยอดแหลมส่วนเสาโบราณต้นที่ 2 เรียกกันทั่วไปว่า เสางู (Bronze Serpentine Column) เป็นเสาบรอนซ์ที่แกะสลักเป็นรูปงู 3 ตัวพันเกี่ยวกันไปมาได้รับการยอมรับว่าเป็นเสาแบบกรีกที่เก่าแก่ที่สุดที่มีเหลืออยู่ในอิสตันบูล และเสาต้นที่ 3 มีชื่อว่า เสาคอนสแตนติน (Column of Constantine) สร้างขึ้นในปี พ.ศ. 1483 แต่เดิมเป็นเสาบรอนซ์ แต่ในช่วงสงครามครูเสดได้ถูกศัตรูลอมเอาบรอนซ์ออกไปจนเหลือเพียงแค่เสาปูนเท่านั้น





บาย

**ชมพระราชวังทอปกาปี(Topkapi Palace)** อันเป็นพระราชวังที่ประทับของสุลต่านมานานกว่า 3 ศตวรรษ สร้างโดย 'จักรพรรดิเมห์เม็ตผู้พิชิต'(MEHMET THE CONQUEROR) ในอดีตพระราชวังทอปกาปีเคยเป็นสถานที่ฝึกขุนนางทหารรับใช้ของสุลต่านชาวตุรกี ซึ่งคัดเลือกเด็ก ๆ คริสเตียน(พวกนอกรศาสนา)มาสอนให้เป็นเติร์กและนับถือศาสนาอิสลาม ต่อมาเมื่อขุนทหารเหล่านี้่ออกมารับราชการเป็นใหญ่เป็นโตในวังก็กลายเป็นหอกข้างแคร่ และในบางยุคก็ร่วมก่อการปฏิวัติรัฐประหารเลยด้วยซ้ำ ในที่สุดสุลต่าน 'มาห์มูทที่ 3' ก็ตัดสินใจยุบระบบขุนนางทหารรับใช้ซึ่งยืนยงมากกว่า 350 ปีนี้ลง และปฏิรูประบบการจัดการทหารในประเทศเสียใหม่ โดยการนำการจัดทัพแบบยุโรปมาใช้



ปัจจุบันพระราชวังทอปกาปีกลายเป็นพิพิธภัณฑ์สถานแห่งชาติที่ใช้เก็บมหาสมบัติอันล้ำค่า อาทิ เช่น เพชร 96 กะรัต กริชทองประดับมรกต เครื่องลายครามจากจีน หยก มรกต ทับบิทิม และเครื่องทรงของสุลต่าน ฯลฯ พระราชวังทอปกาปีเป็นที่สำหรับแสดงทรัพย์สินสมบัติอันมีค่าของสุลต่านของออตโตมานสมัยต่างๆ

แบ่งออกเป็น 3 ส่วนคือ พระราชวังชั้นนอก, พระราชวังชั้นใน และฮาเร็ม ในอดีตภายในพระราชวังนี้จะมีข้าราชการบริหารงานกันอยู่ประมาณ 5 พันคน จึงมีสภาพคล้ายตัวเมืองที่ซับซ้อนอยู่ในตัวเมืองอีกชั้นหนึ่ง ตัวพระราชวังนั้นได้รับการตกแต่งอย่างวิจิตรในยุคที่จักรวรรดิออตโตมานรุ่งเรืองถึงขีดสุด

**เย็น** **📍รับประทานอาหารเย็น ณ ภัตตาคาร**

**จากนั้น** ได้เวลาอันสมควร เดินทางเข้าสู่สนามบินอิสตันบูล

**วันที่แปด** **สนามบินอิสตันบูล • กรุงเทพฯ**

**01.25 น.** ออกเดินทางกลับกรุงเทพฯ โดยสายการบิน **สายการบินเตอร์กิชแอร์ไลน์** เที่ยวบินที่ **TK68**

**15.00 น.** เดินทางถึงกรุงเทพฯ โดยสวัสดิภาพพร้อมความประทับใจไม่รู้ลืม

### **อัตราค่าบริการและเงื่อนไขรายการท่องเที่ยว**

วันเดินทางไป	วันเดินทางกลับ	ผู้ใหญ่	เด็กมีเตียง	เด็กไม่มีเตียง	แพ็คเกจ
19 มิ.ย.62	26 มิ.ย.62	35,900	35,900	34,900	5,500
09 ส.ค.62	16 ส.ค.62	35,900	35,900	34,900	5,500
23 ส.ค.62	30 ส.ค.62	35,900	35,900	34,900	5,500
12 ก.ย.62	19 ก.ย.62	35,900	35,900	34,900	5,500
<b>09 ต.ค.62</b>	<b>16 ต.ค.62</b>	<b>34,900</b>	<b>34,900</b>	<b>33,900</b>	<b>5,500</b>
14 พ.ย.62	21 พ.ย.62	35,900	35,900	34,900	5,500
28 พ.ย.62	05 ธ.ค.62	35,900	35,900	34,900	5,500
18 ธ.ค.62	25 ธ.ค.62	35,900	35,900	34,900	5,500

**\*\* คณะเดินทางจำนวน 35 ท่านต่อกรุ๊ป\*\***



## อัตราค่าบริการรวม

- ✓ ตัวเครื่องบินไป - กลับพร้อมกรุ๊ป กรุงเทพฯ-อิสตันบูล-กรุงเทพฯ สายการบิน Turkish Airlines(TK) ไม่สามารถสะสมไมล์ได้
- ✓ ตัวเครื่องบินภายในประเทศ IST-NAV อิสตันบูล-เนฟเซไฮ
- ✓ ภาษีน้ำมันและภาษีตัวทุกชนิด(สงวนสิทธิเก็บเพิ่มหากสายการบินปรับขึ้นก่อนวันเดินทาง)
- ✓ ค่าระวางน้ำหนักกระเป๋าไม่เกิน 20 กก.ต่อ 1 ใบ(โหลดได้ท่านละ 1 ใบ)กระเป๋าถือขึ้นเครื่อง Hand Carry 7 กก.ต่อ 1 ใบ
- ✓ ค่าที่พักโรงแรมตลอดการเดินทาง ระดับมาตรฐาน (พักห้องละ 2 ท่าน)
- ✓ ค่าอาหารทุกมื้อตามรายการระบุ,น้ำดื่มบริการบนรถวันละ 1 ขวด/ท่าน
- ✓ ค่าเข้าชมสถานที่ตามรายการระบุ
- ✓ ค่ารถโค้ชรับ-ส่งสถานที่ท่องเที่ยวตามรายการระบุ
- ✓ ค่ามัคคุเทศก์ท้องถิ่นและหัวหน้าทัวร์นำเที่ยวคนไทย
- ✓ ประกันอุบัติเหตุวงเงิน 1,000,000 บาท, ค่ารักษาพยาบาลในต่างประเทศวงเงิน 500,000 บาท

## อัตราค่าบริการไม่รวม

- × ภาษีหัก ณ ที่จ่าย 3%และภาษีมูลค่าเพิ่ม 7%
- × ค่าทำหนังสือเดินทางไทย และค่าธรรมเนียมสำหรับผู้ถือพาสปอร์ตต่างชาติ
- × ค่าน้ำหนักกระเป๋าเดินทางในกรณีที่เกิดเกินกว่าสายการบินกำหนด 20 กิโลกรัมต่อท่าน
- × ค่าใช้จ่ายส่วนตัว อาทิ อาหารและเครื่องดื่มที่สั่งเพิ่มพิเศษ,โทรศัพท์-โทรสาร,อินเทอร์เน็ต,มินิบาร์,ซักรีดที่ไม่ได้ระบุไว้ในรายการ
- × ค่าใช้จ่ายอันเกิดจากความล่าช้าของสายการบิน,อุบัติเหตุทางธรรมชาติ,การประท้วง,การจลาจล,การนัดหยุดงาน,การถูกปฏิเสธไม่ให้ออกและเข้าเมืองจากเจ้าหน้าที่ตรวจคนเข้าเมืองและเจ้าหน้าที่กรมแรงงานทั้งที่เมืองไทยและต่างประเทศซึ่งอยู่นอกเหนือความควบคุมของบริษัทฯ
- × ค่าทิปไกด์ท้องถิ่น,พนักงานขับรถ,หัวหน้าทัวร์ตามระเบียบธรรมเนียม รวมทั้งทริป 80USD/ท่าน

## เงื่อนไขการสำรองที่นั่ง

1.บริษัทฯ ขอสงวนสิทธิ์คณะเดินทาง 25 ท่านขึ้นไป กรณีไม่ถึง 25 ท่าน ทางบริษัทฯ จะขอเลื่อนการเดินทางหรือยกเลิกการเดินทาง หรือเปลี่ยนแปลงราคาค่าทัวร์เพิ่มท่านละไม่เกิน 4,000 บาท โดยจะแจ้งให้ท่านทราบล่วงหน้า 20 วันก่อนการเดินทาง

2. กรุณาจองตั๋วรถล่วงหน้า ก่อนการเดินทาง **พร้อมชำระมัดจำ 20,000 บาท** ส่วนที่เหลือชำระทันทีก่อนการเดินทางไม่น้อยกว่า 15 วัน มิฉะนั้นถือว่าท่านยกเลิกการเดินทางโดยอัตโนมัติ (ช่วงเทศกาลกรุณาชำระก่อนเดินทาง 21 วัน)

### 3. กรณียกเลิก

3.1 ยกเลิกหลังจากวางเงินมัดจำ **ทางบริษัทฯ ขอสงวนสิทธิ์การคืนเงินมัดจำโดยไม่มีเงื่อนไขใดๆทั้งสิ้น**

3.2 ยกเลิกการเดินทางหลังชำระเต็มจำนวน **ทางบริษัทฯ ขอสงวนสิทธิ์การคืนเงินทั้งหมดโดยไม่มีเงื่อนไขใดๆทั้งสิ้น**

### 4. กรณีเจ็บป่วย

4.1 กรณีเจ็บป่วย จนไม่สามารถเดินทางได้ ซึ่งจะต้องมีใบรับรองแพทย์จากโรงพยาบาลรับรอง บริษัทฯ จะทำการเลื่อนการเดินทางของท่านไปยังคณะต่อไป แต่ทั้งนี้ท่านจะต้องเสียค่าใช้จ่ายที่ไม่สามารถยกเลิกหรือเลื่อนการเดินทางได้ตามความเป็นจริง

5. กรณีที่ท่านมีเดินทางบินภายในประเทศและต้องออกตัวภายใน เช่น (ตัวเครื่องบิน, ตัวรถทัวร์, ตัวรถไฟ) กรุณาสอบถามที่เจ้าหน้าที่ทุกครั้งก่อนทำการออกตัวหรือชำระค่าตั๋ว เนื่องจากสายการบินอาจมีการปรับเปลี่ยนไฟล์ทบินหรือเวลาบิน โดยไม่ได้แจ้งให้ทราบล่วงหน้าหากเกิดข้อผิดพลาดใดๆทางบริษัทฯ ขอสงวนสิทธิ์ในการรับผิดชอบทุกกรณี

## โรงแรมที่พัก

❖ สำหรับห้องพักแบบ 3 เตียง (Triple) มีบริการเฉพาะบางโรงแรมเท่านั้น  
กรณีเดินทางเป็นผู้ใหญ่ 3 ท่าน บริษัทฯ ขอแนะนำให้ท่านเปิดห้องพักเป็นแบบ 2 ห้อง (1 Twin+1 Sgl) จะสะดวกกับท่านมากกว่า

❖ การวางแผนห้องพักของแต่ละโรงแรมจะมีความแตกต่างกัน อาจทำให้ห้องพักแบบเดี่ยว Single ห้องคู่ Twin/Double อาจจะไม่ติดกันหรืออยู่คนละชั้น

❖ มาตรฐานของโรงแรมในประเทศตุนั้น อาจมีความแตกต่างกันกับมาตรฐานระดับสากล และในโปรแกรมที่ระบุชื่อและระดับมาตรฐานของโรงแรมนั้นจะเป็นการรับรองมาตรฐานระดับดาวของหน่วยงานการท่องเที่ยวของประเทศตุนั้น ไม่สามารถเปรียบเทียบกับระดับสากลได้



## รายละเอียดเพิ่มเติม

- บริษัทฯ มีสิทธิ์ในการเปลี่ยนแปลงโปรแกรมทัวร์ในกรณีที่เกิดเหตุสุดวิสัยจนไม่อาจแก้ไขได้
- เที่ยวบิน , ราคาและรายการท่องเที่ยว สามารถเปลี่ยนแปลงได้ตามความเหมาะสมโดยคำนึงถึงผลประโยชน์ของผู้เดินทางเป็นสำคัญ



- หนังสือเดินทางต้องมีอายุการใช้งานเหลือไม่น้อยกว่า 6 เดือน และบริษัทฯ รับผิดชอบผู้มีจุดประสงค์เดินทางเพื่อท่องเที่ยวเท่านั้น (หนังสือเดินทางต้องมีอายุเหลือใช้งานไม่น้อยกว่า 6 เดือน บริษัทฯ ไม่รับผิดชอบหากอายุเหลือไม่ถึงและไม่สามารถเดินทางได้)
- ทางบริษัทฯ จะไม่รับผิดชอบใดๆทั้งสิ้น หากเกิดความล่าช้าของสายการบิน,สายการบินยกเลิกบิน , การประท้วง,การนัดหยุดงาน,การก่อกบฏ หรือกรณีท่านถูกปฏิเสธการเข้าหรือออกเมืองจากเจ้าหน้าที่ตรวจคนเข้าเมือง หรือ เจ้าหน้าที่กรมแรงงานทั้งจากไทยและต่างประเทศซึ่งอยู่นอกเหนือความรับผิดชอบของบริษัทฯหรือเหตุภัยพิบัติทางธรรมชาติ(ซึ่งลูกค้าจะต้องยอมรับในเงื่อนไขนี้ในกรณีที่เกิดเหตุสุดวิสัย ซึ่งอาจจะปรับเปลี่ยนโปรแกรมตามความเหมาะสม)
- ทางบริษัทฯ จะไม่รับผิดชอบใดๆทั้งสิ้น หากผู้เดินทางประสบเหตุสถานะฉุกเฉินจากโรคประจำตัว ซึ่งไม่ได้เกิดจากอุบัติเหตุในรายการท่องเที่ยว(ซึ่งลูกค้าจะต้องยอมรับในเงื่อนไขนี้ในกรณีที่เกิดเหตุสุดวิสัย ซึ่งอยู่นอกเหนือความรับผิดชอบของบริษัทฯ)
- ทางบริษัทฯ จะไม่รับผิดชอบใดๆทั้งสิ้น หากท่านใช้บริการของทางบริษัทฯ ไม่ครบ อาทิ ไม่เที่ยวบางรายการ,ไม่ทานอาหารบางมื้อ,เพราะค่าใช้จ่ายทุกอย่างทางบริษัทฯ ได้ชำระค่าใช้จ่ายให้ตัวแทนต่างประเทศแบบเหมาจ่ายขาด ก่อนเดินทางเรียบร้อยแล้วเป็นการชำระเหมาขาด
- ทางบริษัทฯ จะไม่รับผิดชอบใดๆทั้งสิ้น หากเกิดสิ่งของสูญหายจากการโจรกรรมและหรือเกิดอุบัติเหตุที่เกิดจากความประมาทของนักท่องเที่ยวเองหรือในกรณีที่กระเป๋าเกิดสูญหายหรือชำรุดจากสายการบิน
- กรณีที่การตรวจคนเข้าเมืองทั้งที่กรุงเทพฯและในต่างประเทศปฏิเสธมิให้เดินทางออกหรือเข้าประเทศที่ระบุไว้ในรายการเดินทาง บริษัทฯ ขอสงวนสิทธิ์ที่จะไม่คืนค่าบริการไม่ว่ากรณีใดๆทั้งสิ้น
- ตัวเครื่องบินเป็นตัวราคาพิเศษ กรณีที่ท่านไม่เดินทางพร้อมคณะไม่สามารถนำมาเลื่อนวันหรือคืนเงินและไม่สามารถเปลี่ยนชื่อได้หากมีการปรับราคาบัตรโดยสารสูงขึ้น ตามอัตราค่าน้ำมันหรือค่าเงินแลกเปลี่ยน ทางบริษัทฯ ขอสงวนสิทธิ์ปรับราคาตัวดังกล่าว
- เมื่อท่านตกลงชำระเงินไม่ว่าทั้งหมดหรือบางส่วนผ่านตัวแทนของบริษัทฯหรือชำระโดยตรงกับทางบริษัทฯ ทางบริษัทฯ จะถือว่าท่านได้ยอมรับในเงื่อนไขข้อตกลงต่างๆที่ได้ระบุไว้ข้างต้นนี้แล้วทั้งหมด
- กรุ๊ปที่เดินทางช่วงวันหยุดหรือเทศกาลที่ต้องการันตีมัดจำกับสายการบินหรือผ่านตัวแทนในประเทศหรือต่างประเทศ รวมถึงเที่ยวบินพิเศษ เช่น Charter Flight , Extra Flight จะไม่มีการคืนเงินมัดจำหรือค่าทัวร์ทั้งหมด
- ทางบริษัทฯ จะไม่รับผิดชอบใดๆทั้งสิ้น หากพาสปอร์ตไม่ตรงกับใบหน้าปัจจุบัน ถึงจะยังไม่หมดอายุก็ตาม อาจทำให้ท่านโดนปฏิเสธการเข้าและออกประเทศได้ เช่น ศัลยกรรม ผ่าตัดขากรรไกรที่ทำให้ใบหน้าเปลี่ยนไป ดังนั้น ท่านต้องทำพาสปอร์ตเล่มใหม่ก่อนทำการจองทัวร์

- กรณีมี “คดีความ” ที่ไม่อนุญาตให้ท่านเดินทางออกนอกประเทศได้ โปรดทำการตรวจสอบก่อนการจองตั๋วว่าท่านสามารถเดินทางออกนอกประเทศได้หรือไม่ ถ้าไม่สามารถเดินทางได้ ซึ่งเป็นสิ่งที่อยู่เหนือการควบคุมของบริษัทฯ ทางบริษัทฯ จะไม่รับผิดชอบใดๆทั้งสิ้น
- กรณี “หญิงตั้งครรภ์” ท่านจะต้องมีใบรับรองแพทย์ ระบุชัดเจนว่าสามารถเดินทางออกนอกประเทศได้ รวมถึงรายละเอียดอายุครรภ์ที่ชัดเจน สิ่งนี้อยู่เหนือการควบคุมของบริษัทฯ ทางบริษัทฯ จะไม่รับผิดชอบใดๆทั้งสิ้น
- กรณีใช้หนังสือเดินทางราชการ(เล่มนำเงิน)เดินทางเพื่อการท่องเที่ยวกับคณะทัวร์ หากท่านถูกปฏิเสธในการเข้า-ออกประเทศใดๆก็ตาม ทางบริษัทฯ ขอสงวนสิทธิ์ไม่คืนค่าทัวร์และรับผิดชอบใดๆทั้งสิ้น

**\*\* ก่อนตัดสินใจจองตั๋วควรอ่านเงื่อนไขการเดินทางและรายการทัวร์อย่างละเอียดทุกหน้าอย่างถ่อง  
แท้แล้วจึงมัดจำเพื่อประโยชน์ของท่านเอง\*\***